

boring: 09407-100

beschrijver: NK, datum: 5-6-2010, precisie locatie: 1 m, coördinaatsysteem: Rijksdriehoeksmeting, boortype: Edelman-7 cm, doel boring: archeologie - verkenning, landgebruik: braak, vondstzichtbaarheid: matig, provincie: Noord-Brabant, gemeente: Tilburg, plaatsnaam: Berkel-Enschot, uitvoerder: BAAC bv

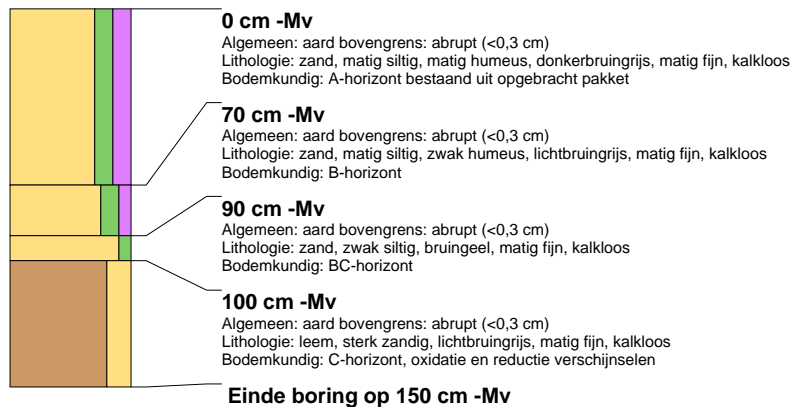

boring: 09407-101

beschrijver: NK, datum: 5-6-2010, precisie locatie: 1 m, coördinaatsysteem: Rijksdriehoeksmeting, boortype: Edelman-7 cm, doel boring: archeologie - verkenning, landgebruik: braak, vondstzichtbaarheid: matig, provincie: Noord-Brabant, gemeente: Tilburg, plaatsnaam: Berkel-Enschot, uitvoerder: BAAC bv



boring: 09407-102

beschrijver: NK, datum: 5-6-2010, precisie locatie: 1 m, coördinaatsysteem: Rijksdriehoeksmeting, boortype: Edelman-7 cm, doel boring: archeologie - verkenning, landgebruik: braak, vondstzichtbaarheid: matig, provincie: Noord-Brabant, gemeente: Tilburg, plaatsnaam: Berkel-Enschot, uitvoerder: BAAC bv

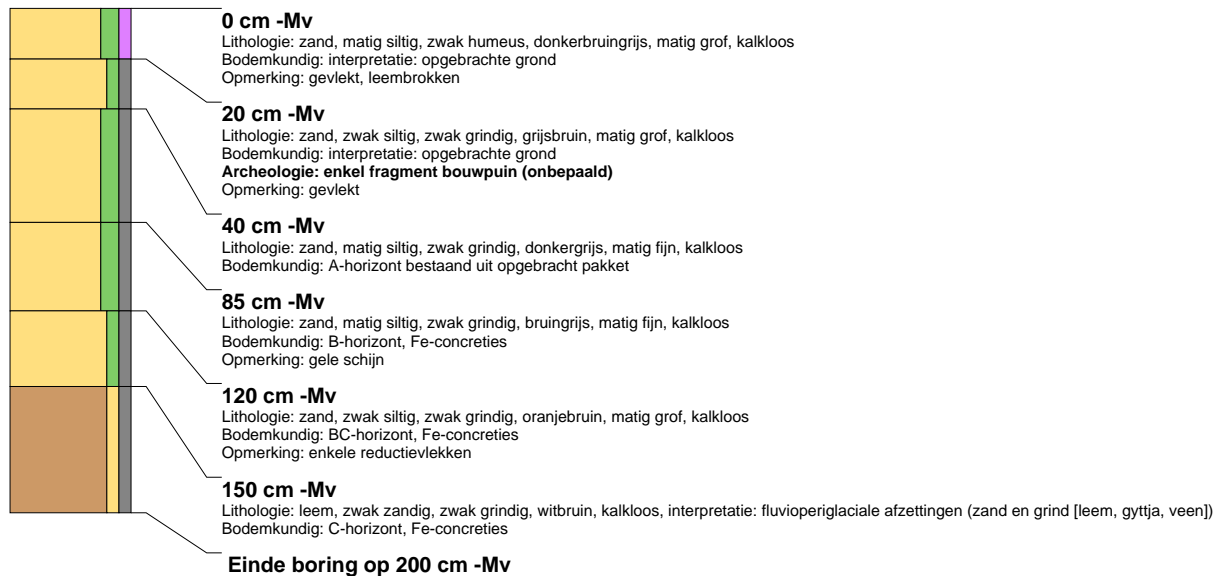

boring: 09407-103

beschrijver: NK, datum: 5-6-2010, precisie locatie: 1 m, coördinaatsysteem: Rijksdriehoeksmeting, boortype: Edelman-7 cm, doel boring: archeologie - verkenning, landgebruik: braak, vondstzichtbaarheid: matig, provincie: Noord-Brabant, gemeente: Tilburg, plaatsnaam: Berkel-Enschot, uitvoerder: BAAC bv

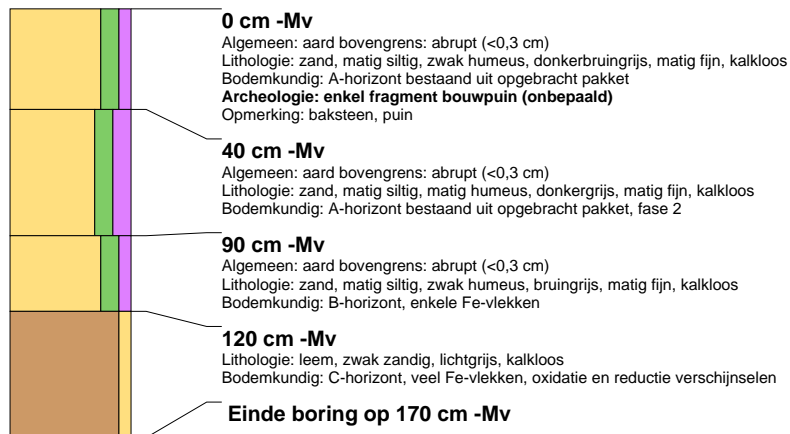

boring: 09407-104

beschrijver: NK, datum: 5-6-2010, precisie locatie: 1 m, coördinaatsysteem: Rijksdriehoeksmeting, boortype: Edelman-7 cm, doel boring: archeologie - verkenning, landgebruik: braak, vondstzichtbaarheid: matig, provincie: Noord-Brabant, gemeente: Tilburg, plaatsnaam: Berkel-Enschot, uitvoerder: BAAC bv

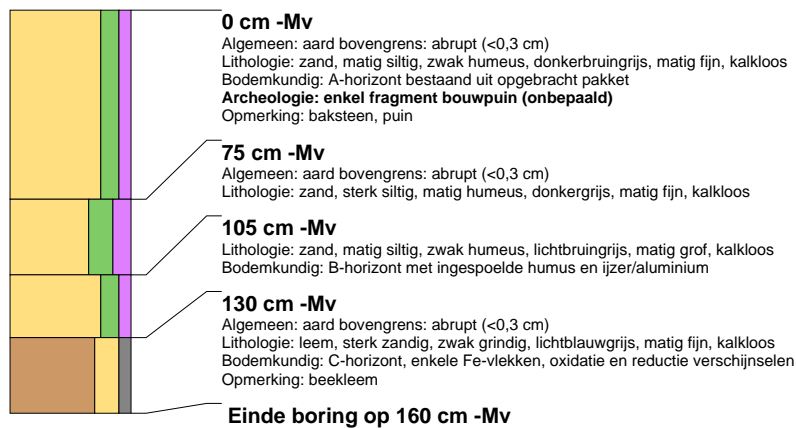

boring: 09407-105

beschrijver: NK, datum: 5-6-2010, precisie locatie: 1 m, coördinaatsysteem: Rijksdriehoeksmeting, boortype: Edelman-7 cm, doel boring: archeologie - verkenning, landgebruik: braak, vondstzichtbaarheid: matig, provincie: Noord-Brabant, gemeente: Tilburg, plaatsnaam: Berkel-Enschot, uitvoerder: BAAC bv



boring: 09407-106

beschrijver: NK, datum: 5-6-2010, precisie locatie: 1 m, coördinaatsysteem: Rijksdriehoeksmeting, boortype: Edelman-7 cm, doel boring: archeologie - verkenning, landgebruik: braak, vondstzichtbaarheid: matig, provincie: Noord-Brabant, gemeente: Tilburg, plaatsnaam: Berkel-Enschot, uitvoerder: BAAC bv

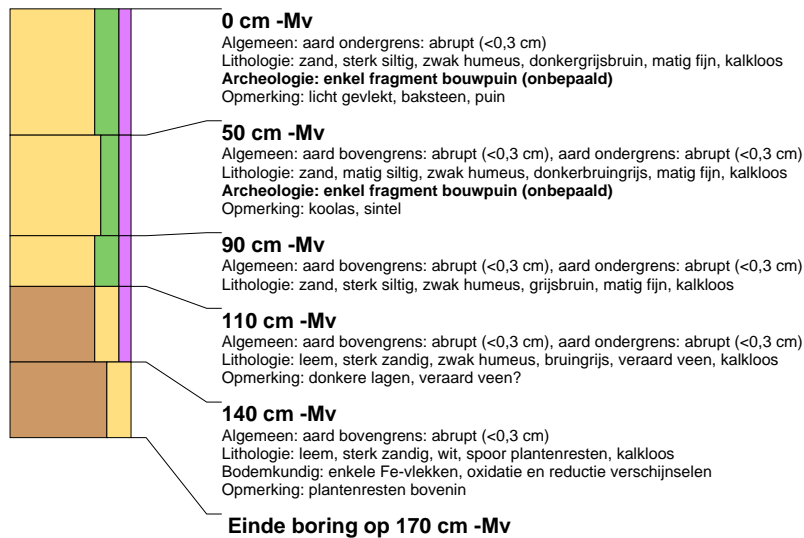

boring: 09407-107

beschrijver: NK, datum: 5-6-2010, precisie locatie: 1 m, coördinaatsysteem: Rijksdriehoeksmeting, boortype: Edelman-7 cm, doel boring: archeologie - verkenning, landgebruik: braak, vondstzichtbaarheid: matig, provincie: Noord-Brabant, gemeente: Tilburg, plaatsnaam: Berkel-Enschot, uitvoerder: BAAC bv

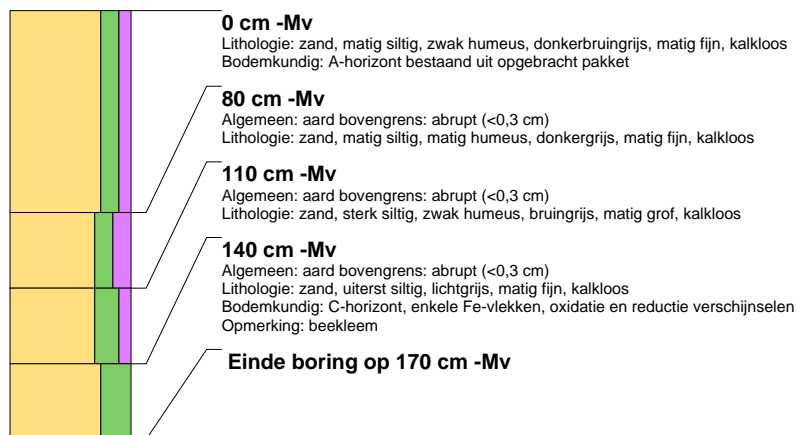

boring: 09407-108

beschrijver: NK, datum: 5-6-2010, precisie locatie: 1 m, coördinaatsysteem: Rijksdriehoeksmeting, boortype: Edelman-7 cm, doel boring: archeologie - verkenning, landgebruik: braak, vondstzichtbaarheid: matig, provincie: Noord-Brabant, gemeente: Tilburg, plaatsnaam: Berkel-Enschot, uitvoerder: BAAC bv

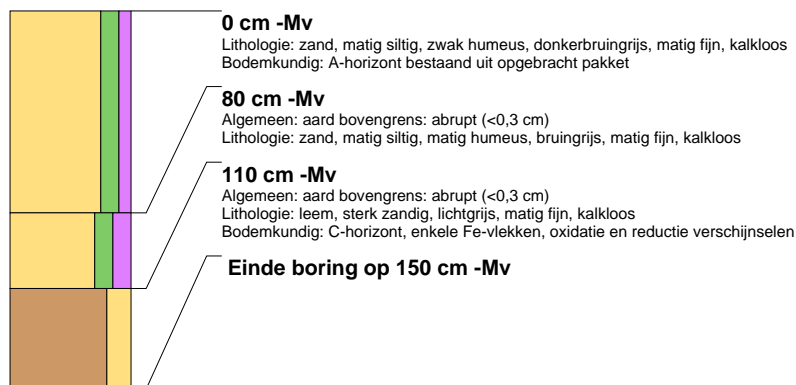

boring: 09407-109

beschrijver: NK, datum: 5-6-2010, precisie locatie: 1 m, coördinaatsysteem: Rijksdriehoeksmeting, boortype: Edelman-7 cm, doel boring: archeologie - verkenning, landgebruik: braak, vondstzichtbaarheid: matig, provincie: Noord-Brabant, gemeente: Tilburg, plaatsnaam: Berkel-Enschoot, uitvoerder: BAAC bv

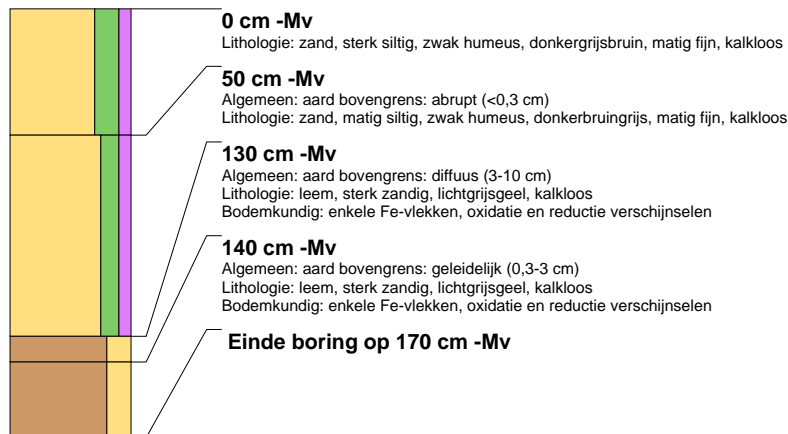

boring: 09407-110

beschrijver: NK, datum: 5-6-2010, precisie locatie: 1 m, coördinaatsysteem: Rijksdriehoeksmeting, boortype: Edelman-7 cm, doel boring: archeologie - verkenning, landgebruik: braak, vondstzichtbaarheid: matig, provincie: Noord-Brabant, gemeente: Tilburg, plaatsnaam: Berkel-Enschoot, uitvoerder: BAAC bv



boring: 09407-111

beschrijver: NK, datum: 5-6-2010, precisie locatie: 1 m, coördinaatsysteem: Rijksdriehoeksmeting, boortype: Edelman-7 cm, doel boring: archeologie - verkenning, landgebruik: braak, vondstzichtbaarheid: matig, provincie: Noord-Brabant, gemeente: Tilburg, plaatsnaam: Berkel-Enschot, uitvoerder: BAAC bv

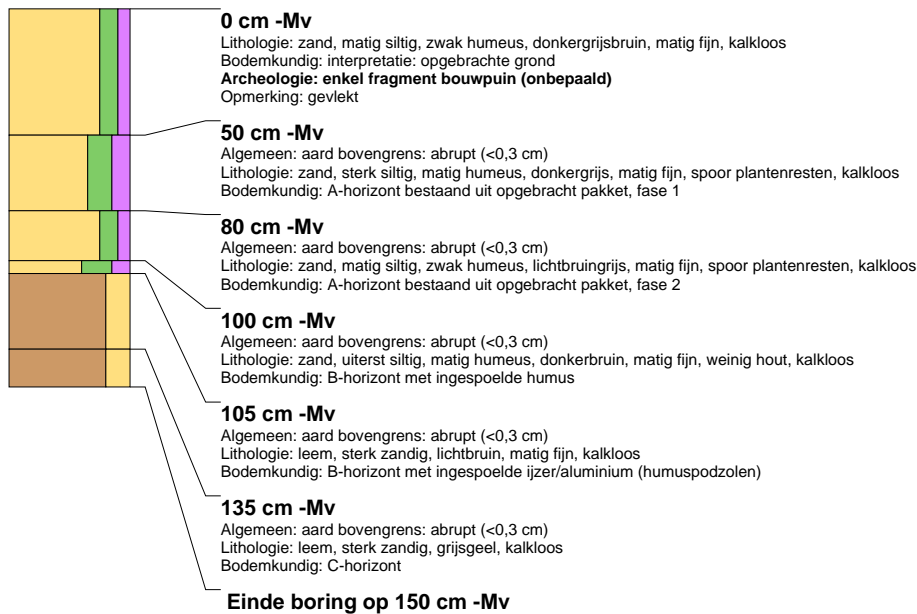

boring: 09407-112

beschrijver: NK, datum: 5-6-2010, precisie locatie: 1 m, coördinaatsysteem: Rijksdriehoeksmeting, boortype: Edelman-7 cm, doel boring: archeologie - verkenning, landgebruik: braak, vondstzichtbaarheid: matig, provincie: Noord-Brabant, gemeente: Tilburg, plaatsnaam: Berkel-Enschot, uitvoerder: BAAC bv

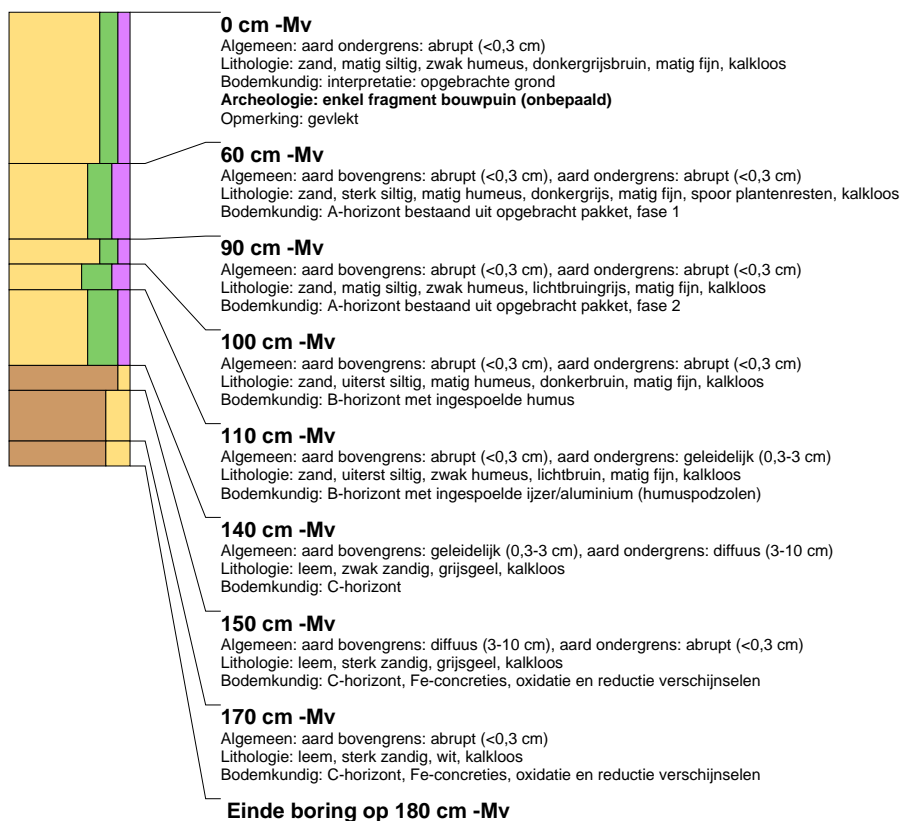

boring: 09407-113

beschrijver: NK, datum: 5-6-2010, precisie locatie: 1 m, coördinaatsysteem: Rijksdriehoeksmeting, boortype: Edelman-7 cm, doel boring: archeologie - verkenning, landgebruik: braak, vondstzichtbaarheid: matig, provincie: Noord-Brabant, gemeente: Tilburg, plaatsnaam: Berkel-Enschot, uitvoerder: BAAC bv

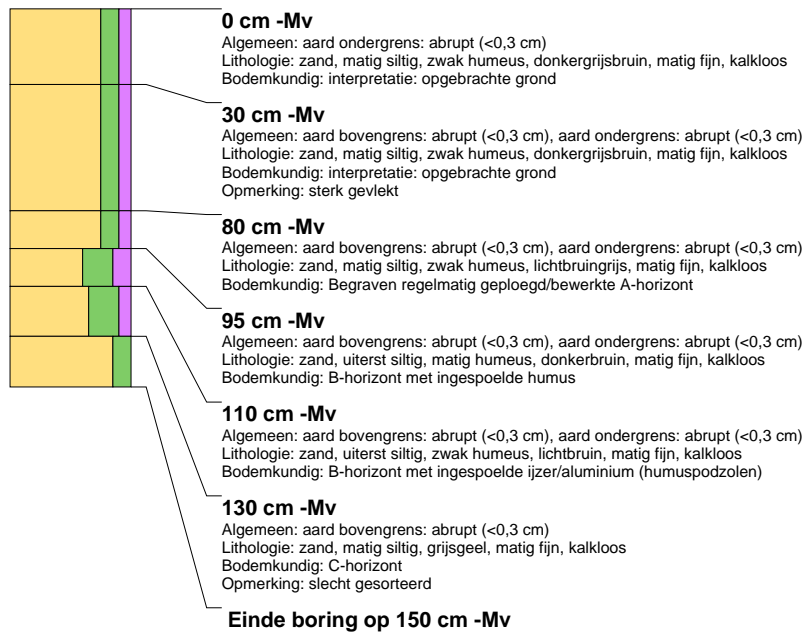

boring: 09407-114

beschrijver: NK, datum: 5-6-2010, precisie locatie: 1 m, coördinaatsysteem: Rijksdriehoeksmeting, boortype: Edelman-7 cm, doel boring: archeologie - verkenning, landgebruik: braak, vondstzichtbaarheid: matig, provincie: Noord-Brabant, gemeente: Tilburg, plaatsnaam: Berkel-Enschot, uitvoerder: BAAC bv

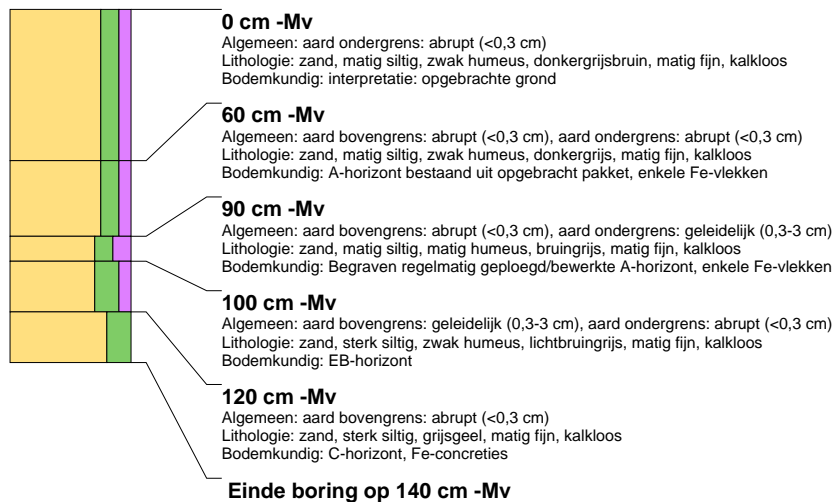

boring: 09407-115

beschrijver: NK, datum: 5-6-2010, precisie locatie: 1 m, coördinaatsysteem: Rijksdriehoeksmeting, boortype: Edelman-7 cm, doel boring: archeologie - verkenning, landgebruik: braak, vondstzichtbaarheid: matig, provincie: Noord-Brabant, gemeente: Tilburg, plaatsnaam: Berkel-Enschot, uitvoerder: BAAC bv

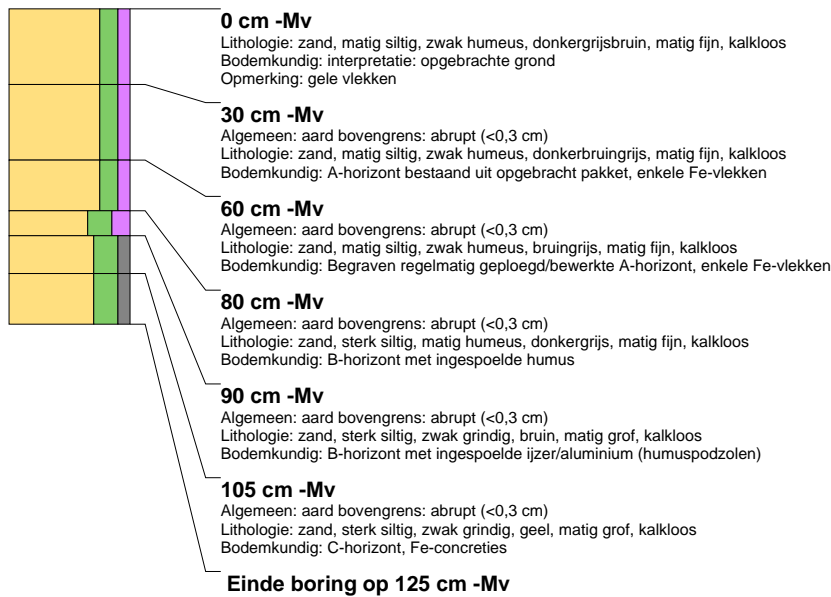

boring: 09407-117

beschrijver: NK, datum: 5-6-2010, precisie locatie: 1 m, coördinaatsysteem: Rijksdriehoeksmeting, boortype: Edelman-7 cm, doel boring: archeologie - verkenning, landgebruik: braak, vondstzichtbaarheid: matig, provincie: Noord-Brabant, gemeente: Tilburg, plaatsnaam: Berkel-Enschot, uitvoerder: BAAC bv

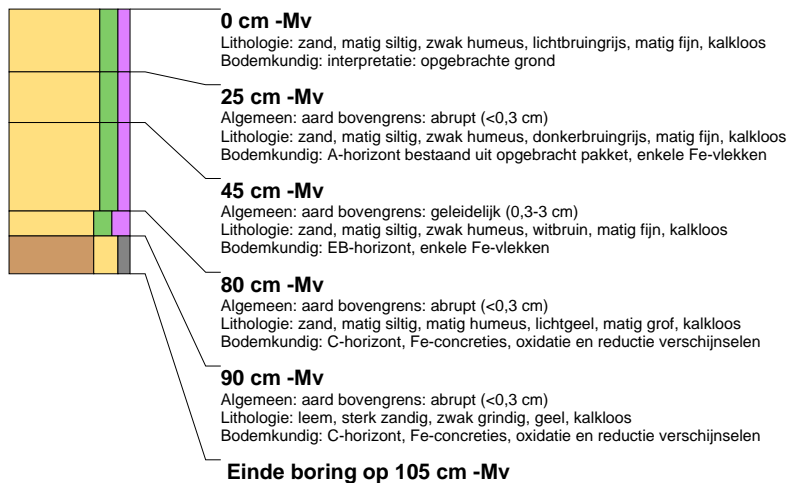

boring: 09407-118

beschrijver: NK, datum: 5-6-2010, precisie locatie: 1 m, coördinaatsysteem: Rijksdriehoeksmeting, boortype: Edelman-7 cm, doel boring: archeologie - verkenning, landgebruik: braak, vondstzichtbaarheid: matig, provincie: Noord-Brabant, gemeente: Tilburg, plaatsnaam: Berkel-Enschot, uitvoerder: BAAC bv



boring: 09407-119

beschrijver: NK, datum: 5-6-2010, precisie locatie: 1 m, coördinaatsysteem: Rijksdriehoeksmeting, boortype: Edelman-7 cm, doel boring: archeologie - verkenning, landgebruik: braak, vondstzichtbaarheid: matig, provincie: Noord-Brabant, gemeente: Tilburg, plaatsnaam: Berkel-Enschot, uitvoerder: BAAC bv

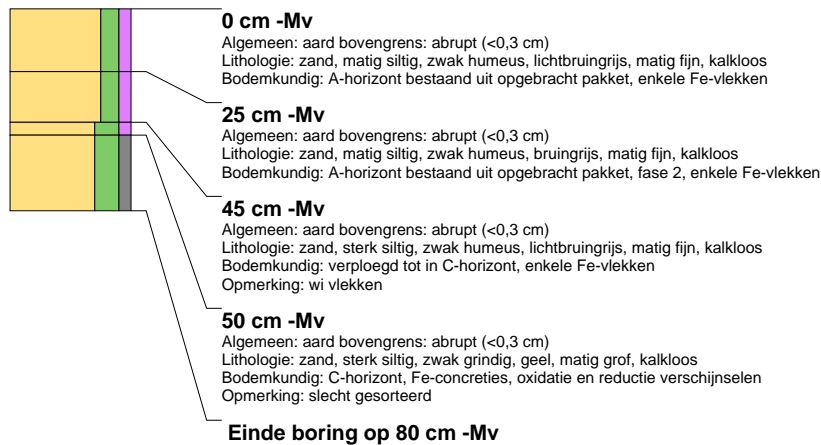

boring: 09407-120

beschrijver: NK, datum: 5-6-2010, precisie locatie: 1 m, coördinaatsysteem: Rijksdriehoeksmeting, boortype: Edelman-7 cm, doel boring: archeologie - verkenning, landgebruik: braak, vondstzichtbaarheid: matig, provincie: Noord-Brabant, gemeente: Tilburg, plaatsnaam: Berkel-Enschot, uitvoerder: BAAC bv



boring: 09407-121

beschrijver: NK, datum: 5-6-2010, precisie locatie: 1 m, coördinaatsysteem: Rijksdriehoeksmeting, boortype: Edelman-7 cm, doel boring: archeologie - verkenning, landgebruik: braak, vondstzichtbaarheid: matig, provincie: Noord-Brabant, gemeente: Tilburg, plaatsnaam: Berkel-Enschot, uitvoerder: BAAC bv



boring: 09407-122

beschrijver: NK, datum: 5-6-2010, precisie locatie: 1 m, coördinaatsysteem: Rijksdriehoeksmeting, boortype: Edelman-7 cm, doel boring: archeologie - verkenning, landgebruik: braak, vondstzichtbaarheid: matig, provincie: Noord-Brabant, gemeente: Tilburg, plaatsnaam: Berkel-Enschot, uitvoerder: BAAC bv

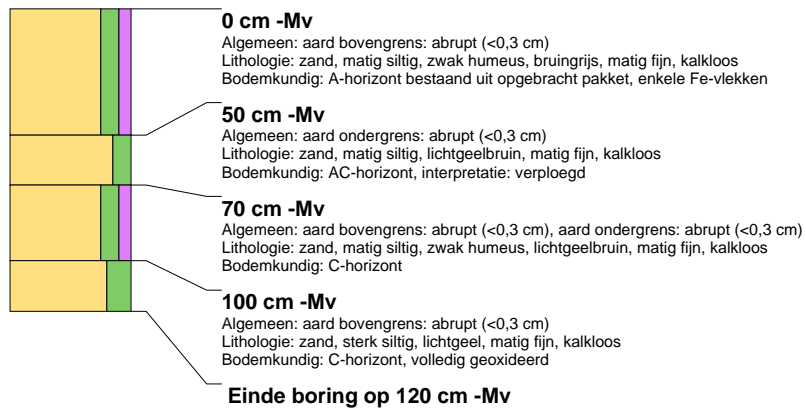

boring: 09407-123

beschrijver: NK, datum: 5-6-2010, precisie locatie: 1 m, coördinaatsysteem: Rijksdriehoeksmeting, boortype: Edelman-7 cm, doel boring: archeologie - verkenning, landgebruik: braak, vondstzichtbaarheid: matig, provincie: Noord-Brabant, gemeente: Tilburg, plaatsnaam: Berkel-Enschot, uitvoerder: BAAC bv

